



# CATÁLOGO DE OBRAS

---

ESPECIALISTAS EN MEJORAMIENTO DE SUELOS Y MUROS ANCLADOS



**BATALLA DE JUNÍN**  
INGENIERÍA Y CONSTRUCCIÓN DE OBRAS CIVILES



**OBRA: IQ PARODI**

**CLIENTE: GRUPO T&C**

UBICACIÓN: AV. JAVIER PRADO ESTE 413, SAN ISIDRO

AREA: 1120 M2

SOTANOS: 11

ANILLOS: 9

ANCLAJES: 205



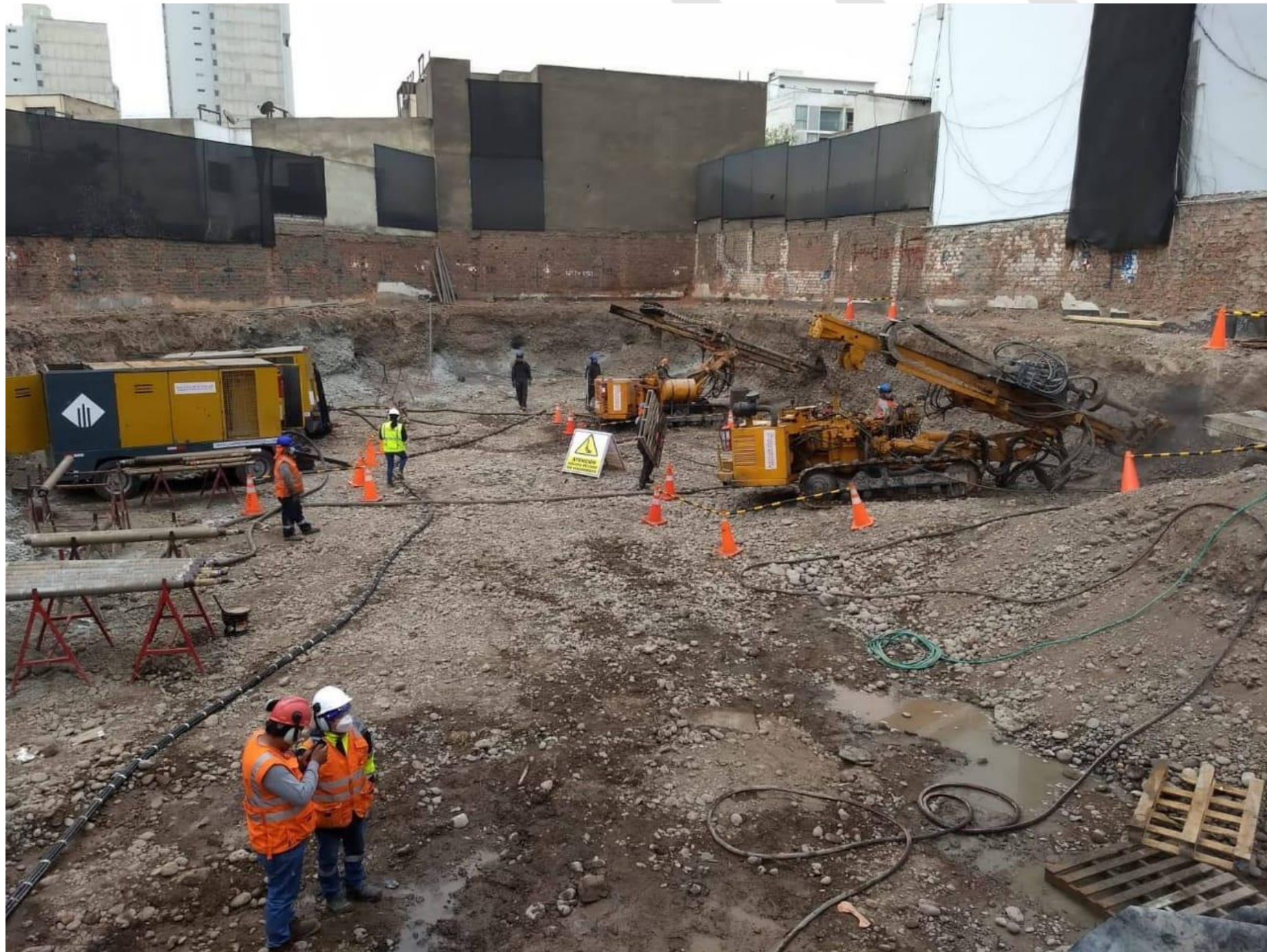

## PERFORACIÓN DEL PRIMER ANILLO



**PRIMER ANILLO  
CULMINADO**



**OBRA: ON APARTMENTS**

**CLIENTE: HPC CONSTRUCTORA Y DESARROLLO SAC**

UBICACIÓN: AV. PASEO DE LA REPUBLICA 1443-1479, LA VICTORIA.

AREA: 1,421 M2

SOTANOS: 6

ANILLOS: 5

ANCLAJES: 131



## PERFORACIÓN DEL PRIMER ANILLO



## PERFORACIÓN DEL SEGUNDO ANILLO



## PERFORACIÓN DEL TERCER ANILLO



## PERFORACIÓN DEL CUARTO ANILLO

**OBRA: EDIFICIO SQ CONCEPT**

**CLIENTE: HPC CONSTRUCTORA Y DESARROLLO SAC**

UBICACIÓN: AV. ANGAMOS ESTE N° 1551, SURQUILLO

AREA: 668.65 M2

SOTANOS: 6

ANILLOS: 4

ANCLAJES: 78







## PERFORACIÓN DEL PRIMER ANILLO

## PERFORACIÓN DEL SEGUNDO ANILLO



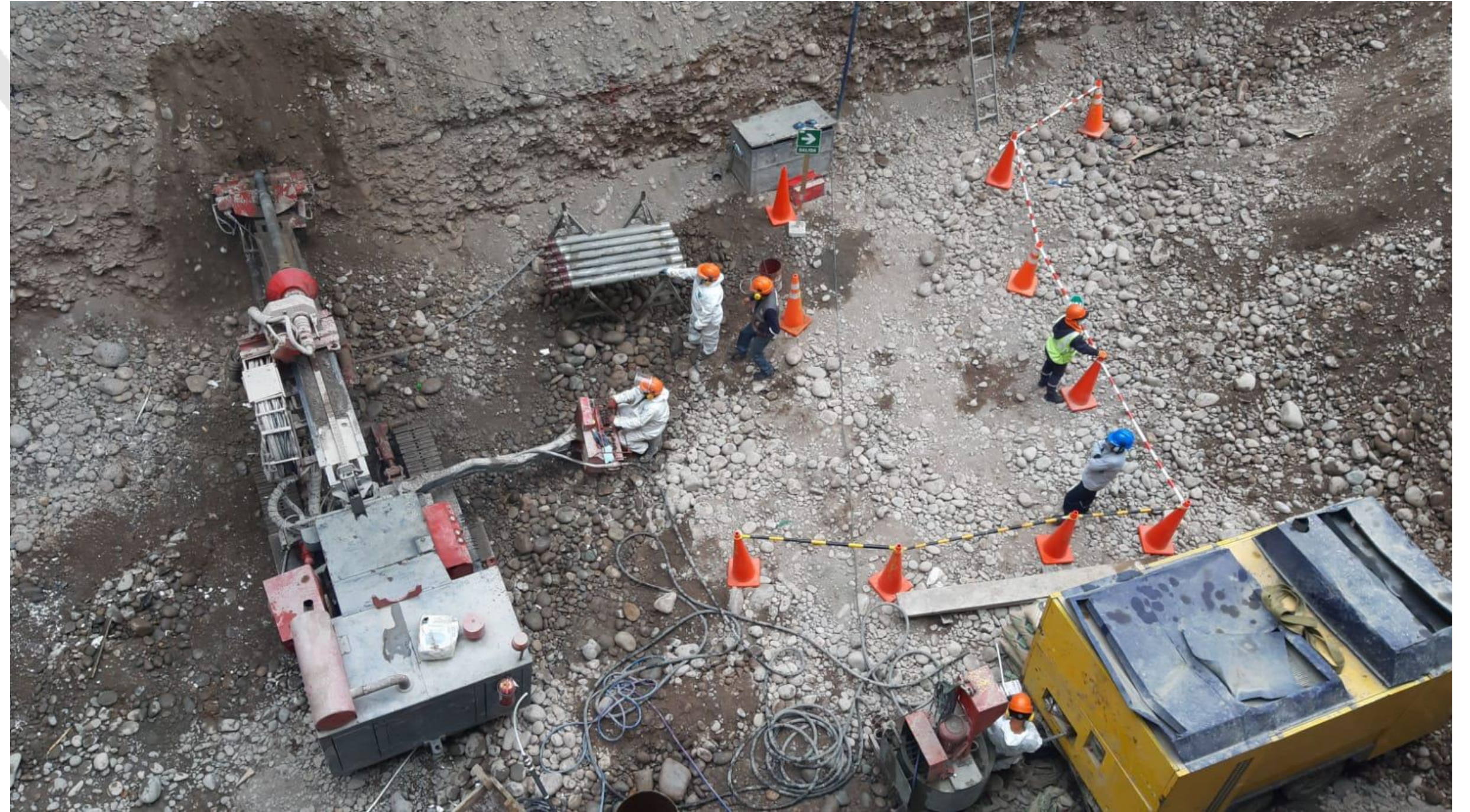

## PERFORACIÓN DEL TERCER ANILLO

# PERFORACIÓN DEL CUARTO ANILLO



**OBRA: EDIFICIO MADRID TIME**

**CLIENTE: ACR INGENIEROS Y ARQUITECTOS**

UBICACIÓN: AV. RIVERA NAVARRETE 2650-2660, LINCE

AREA: 560.24 M2

SOTANOS: 5

ANILLOS: 4

ANCLAJES: 55

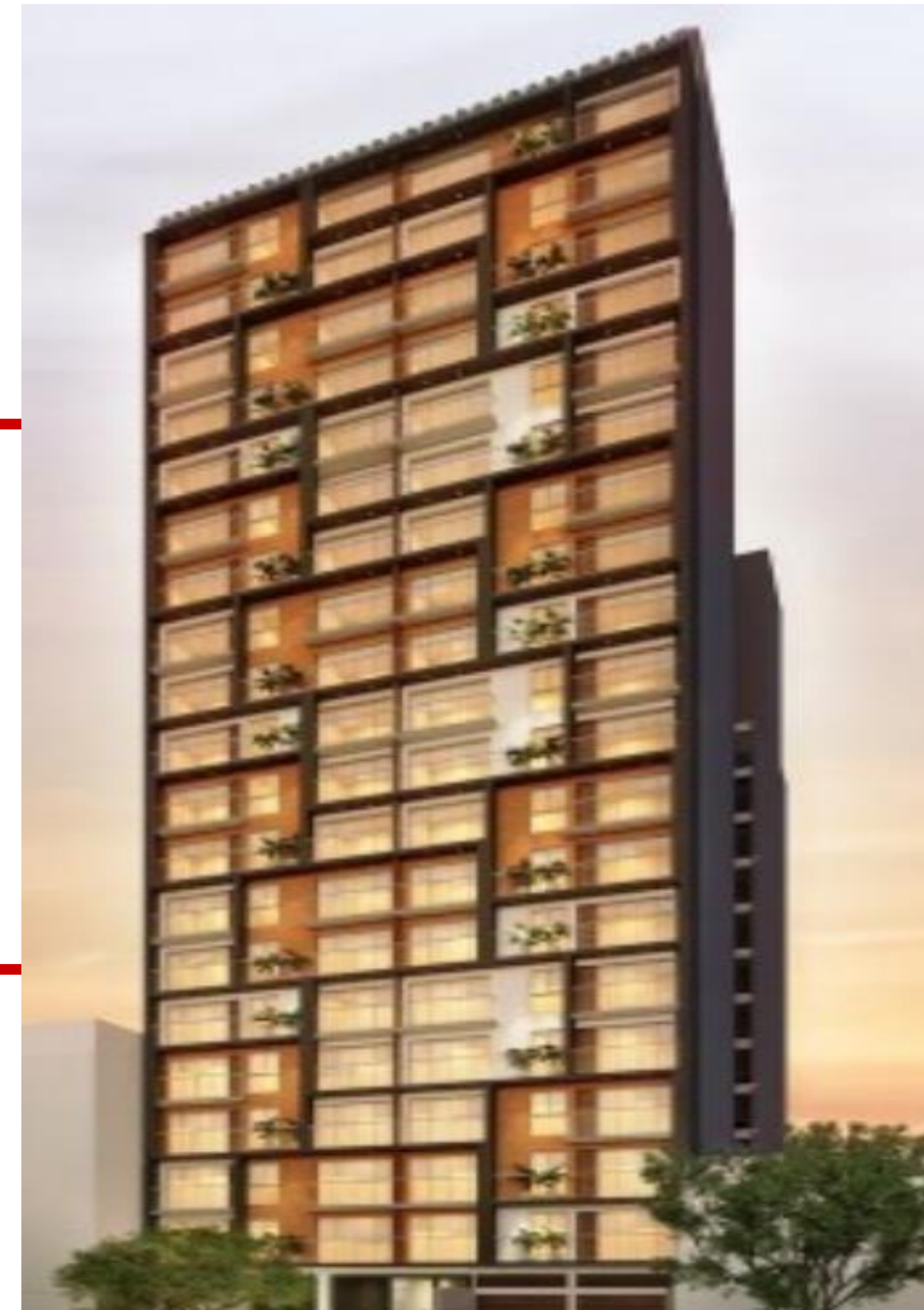



## PERFORACIÓN PRIMER ANILLO



## SEGUNDO ANILLO

## PERFORACIÓN REGULAR/ESTANDAR



## TERCER ANILLO



## CUARTO ANILLO



## PERFORACIÓN PROYECTADA



**OBRA: LIT**

**CLIENTE: GRUPO T&C**

UBICACIÓN: AV. LAURELES 321, COUNTRY CLUB, SAN ISIDRO

AREA: 1.225 M2

SOTANOS: 5

ANILLOS: 4

ANCLAJES: 74





# PRIMER ANILLO



# PERFORACIÓN REGULAR/ ESTANDAR



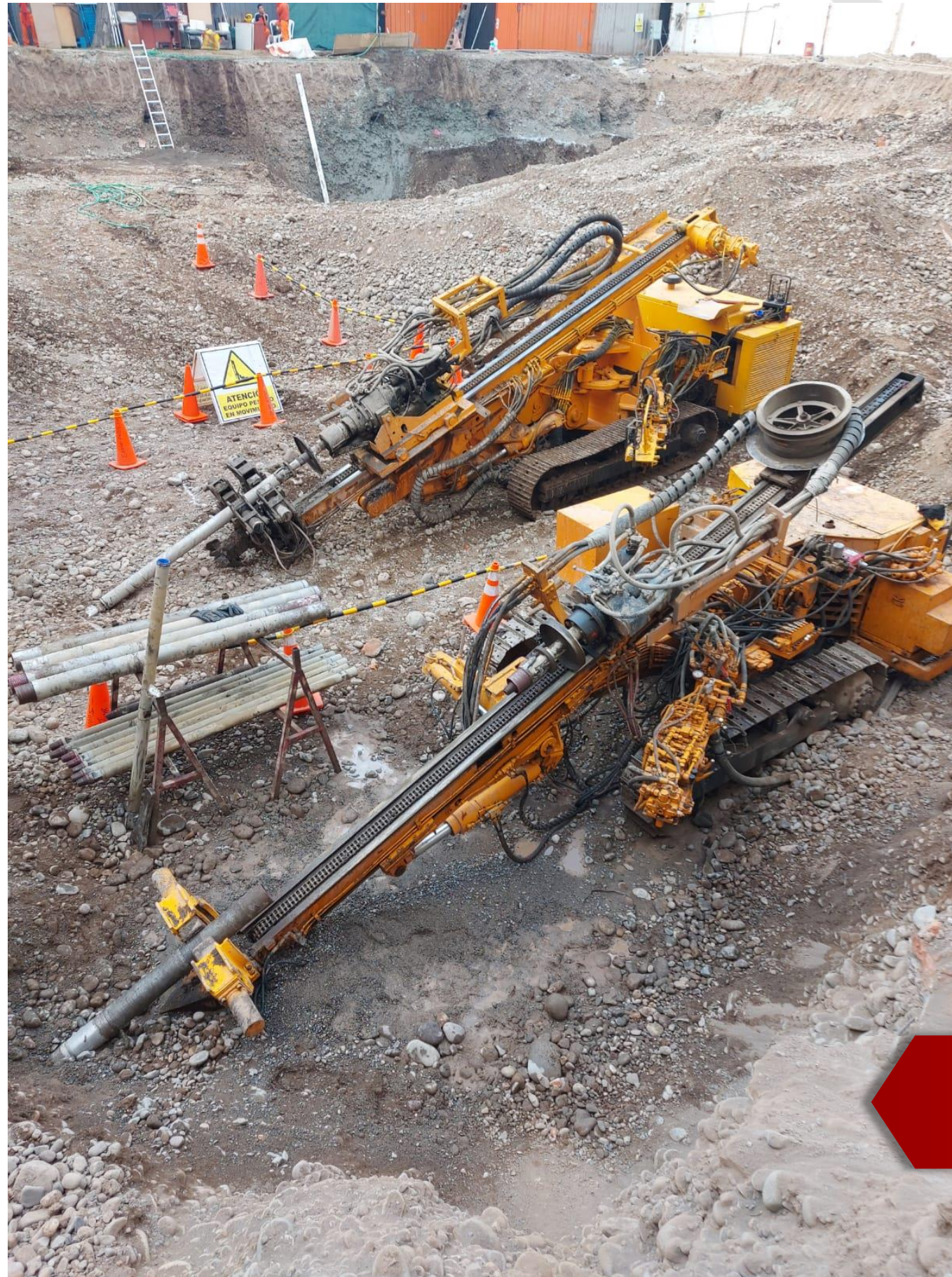

**PERFORACIÓN PROYECTADA**



**SEGUNDO ANILLO**

**OBRA: EDIFICIO TEN MAGDALENA**

**CLIENTE: BINDA Y ASOCIADOS**

UBICACIÓN: ESQUINA JR. DANIEL ALCIDES CARRION 1012-  
1018 CON JR. FRANCISCO GRAÑA, MAGDALENA

AREA: 812,5 M2

SOTANOS: 3

ANILLOS: 3

ANCLAJES: 35





## PERFORACIÓN PRIMER ANILLO



## PERFORACIÓN SEGUNDO ANILLO

# PERFORACIÓN DEL TERCER ANILLO



# MURO ANCLADO

**OBRA: EDIFICIO HELLO**

**CLIENTE: INVERSIONES EN INMUEBLE SAC - LIMA -**

**CREATIVA**

UBICACIÓN: JR. TOMASAL 320 , SANTIAGO DE SURCO

AREA: 1.018 M2

SOTANOS: 4

ANILLOS: 3

ANCLAJES: 31



# PERFORACIÓN



# PERFORACIÓN PRIMER ANILLO



**OBRA: EDIFICIO PETTIT THOUARS**

**CLIENTE: ACR INGENIEROS Y ARQUITECTOS**

UBICACIÓN: AV. REPUBLICA DE COLOMBIA 189, CRUCE CON AV.  
PETTIT THOUARS, SAN ISIDRO

AREA: 375 M2

SOTANOS: 4

ANILLOS: 3

ANCLAJES: 36





# PERFORACIÓN



# PERFORACIÓN PROYECTADA



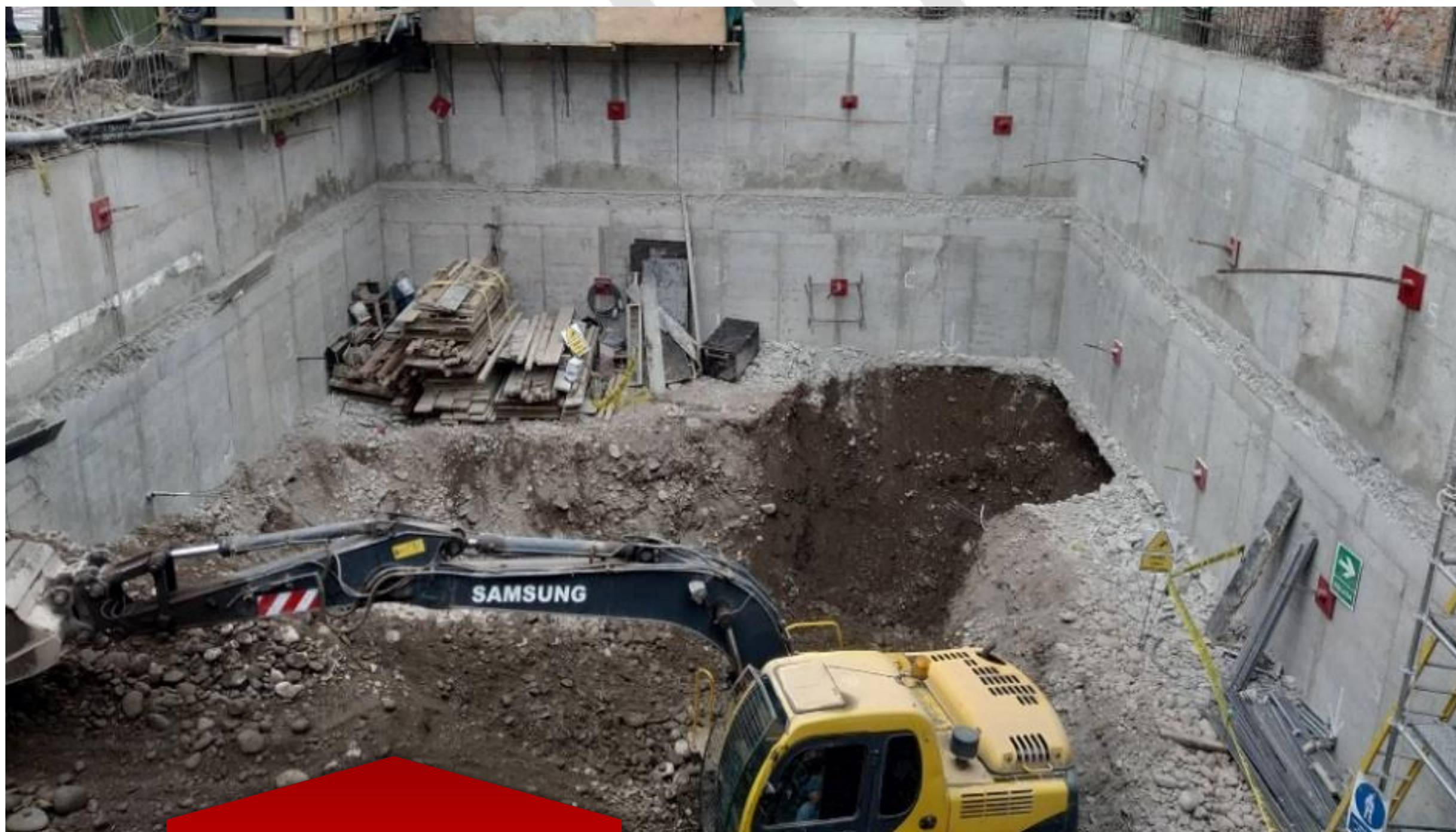

**PERFILADO**



**TENSADO**

**OBRA: CONCEPTO SEVEN**

**CLIENTE: SERVIPRO S.R.L**

UBICACIÓN: AV. JOSE GALVEZ BARRENECHEA 724, SAN ISIDRO

AREA: 595.35 M2

SOTANOS: 3

ANILLOS: 3

ANCLAJES: 29



## PERFORACIÓN DEL PRIMER ANILLO



## CULMINACIÓN DEL PRIMER ANILLO



# PERFORACIÓN DEL SEGUNDO ANILLO



# CULMINACIÓN SEGUNDO ANILLO



**PERFORACIÓN TERCER ANILLO**



**PERFORACIÓN TERCER ANILLO**

**OBRA: CATALINO MIRANDA**

**CLIENTE: GRUPO T&C**

UBICACIÓN: AV. CATALINO MIRANDA N°330 ESQUINA CON  
JIRON PROGRESO, BARRANCO

AREA: 1750 M2

SOTANOS: 2

ANILLOS: 2

ANCLAJES: 38



## PERFORACIÓN DEL PRIMER ANILLO



## PERFORACIÓN SEGUNDO ANILLO





# OBRA: EDIFICIO MULTIFAMILIAR DEPOSEGURO 3

CLIENTE: INARCO

UBICACIÓN: JIRÓN CRISTOBAL DE PERALTA NORTE 112-114-116-118, DISTRITO DE SURCO

AREA: 896,22 M2

SOTANOS: 3

ANILLOS: 2

ANCLAJES: 28



## PERFORACIÓN DEL PRIMER ANILLO



## CULMINACIÓN DEL SEGUNDO ANILLO



**OBRA: EDIFICIO MADRID FRIENDLY**

**CLIENTE: MADRID EDIFICACIONES**

UBICACIÓN: JIRÓN ROMERO HIDALGO 101-105, DISTRITO DE  
SAN BORJA

AREA: 550 M2

SOTANOS: 2

ANILLOS: 2

ANCLAJES: 26



# PERFORACIÓN DEL PRIMER ANILLO



# PERFORACIÓN DEL SEGUNDO ANILLO



**OBRA: EDIFICIO CONECTA**

**CLIENTE: CONSSOLIDA SAC**

UBICACIÓN: ESQUINA CON LA AV. ARENALES CON CALLE

RAMÓN DANIGNO

SOTANOS: 3

ANILLOS: 2

ANCLAJES: 32



## PERFORACIÓN DEL PRIMER ANILLO



## EXACAVACION PARA SEGUNDO ANILLO

# PERFORACIÓN DEL SEGUNDO ANILLO



# MURO ANCLADO

**OBRA: EDIFICIO ORRANTIA**

**CLIENTE: T&R SKORPIO CONSCTRUCTORA E  
INMOBILIARIA**

UBICACIÓN: AV. JUAN DE ALIAGA 220, DISTRITO DE  
MAGDALENA DEL MAR

AREA: 263,03 M2

SOTANOS: 3

ANILLOS: 2

ANCLAJES: 14







## PERFORACIÓN DEL PRIMER ANILLO



## PERFORACIÓN DEL SEGUNDO ANILLO

**OBRA: W WEST**

**CLIENTE: FUAN MENA INGENIERÍA Y CONSTRUCCIÓN**

UBICACIÓN: AV. ANGAMOS OESTE 1679 – 1681, DISTRITO

MIRAFLORES

AREA: 621,47 M2

SOTANOS: 4

ANILLOS: 2

ANCLAJES: 17



## PERFORACIÓN DEL SEGUNDO ANILLO



## PERFORACIÓN DEL PRIMER ANILLO

**OBRA: EDIFICIO IGNACIO MERINO**

**CLIENTE: GRUPO MAJIEL SAC**

UBICACIÓN: CALLE IGNACIO MERINO 1772, LINCE

AREA: 109.16 M2

SOTANOS: 2,5

ANILLOS: 2

ANCLAJES: 18



GRUPO  
**MAJIEL**  
S.A.C.



**TENSADO**



**ANCLAJE**

**PERFORACIÓN**



**OBRA: EDIFICIO VIU VERDE**

**CLIENTE: OUA+D-ARQUITECTOS SAC**

UBICACIÓN: CALLE MANUEL GANOZA MZ U, LOTE 3, URB. VALLE

HERMOSO DE MONTECRICO OESTE, SANTIAGO DE SURCO

AREA: 611.36 M2

SOTANOS: 2

ANILLOS: 2

ANCLAJES: 16





## INGRESO A OBRA

## EXCAVACIÓN



## PERFORACIÓN



**OBRA: EDIFICIO TORRE REAL 8**

**CLIENTE: REAL EDIFICACIONES**

UBICACIÓN: CALLE JOSE NEYRA Nº 130, SURQUILLO

AREA: 264.63 M2

SOTANOS: 1 ½ SOTANOS

ANILLOS: 1 ANILLO

ANCLAJES: 12 ANCLAJES







**PERFORACIÓN**



**OBRA: EDIFICIO MULTIFAMILIAR BIANCO PARQUE GRAÑA**

**CLIENTE: EDIFICACIONES INMOBILIARIAS**

UBICACIÓN: AV. LARCO HERRERA 1368, MAGDALENA DEL MAR

AREA: 411.82 M2

PISOS: 5 CON AZOTEA

SOTANOS: 1

ANILLOS: 1

ANCLAJES: 14





**PERFORACIÓN**



**TENSADO**



**TENSADO**



**OBRA: EDIFICIO BACAFLOR**

**CLIENTE: ESPACIOS Y ESTRUCTURAS INMOBILIARIA SAC**

UBICACIÓN: AV. CARLOS BACA FLOR 528, SURCO

AREA: 381 M2

SOTANOS: 1,5

ANILLOS: 1

ANCLAJES: 17



# PERFORACIÓN



# PERFORACIÓN



**OBRA: EDIFICIO BENESSE**

**CLIENTE: EDIFICACIONES INMOBILIARIAS**

UBICACIÓN: JR. NICARAGUA 112-116 ESQUINA CON JR.

COSTA RICA, JESÚS MARÍA

AREA: 443.10 M2

SOTANOS: 1, 2

ANILLOS: 1

ANCLAJES: 15



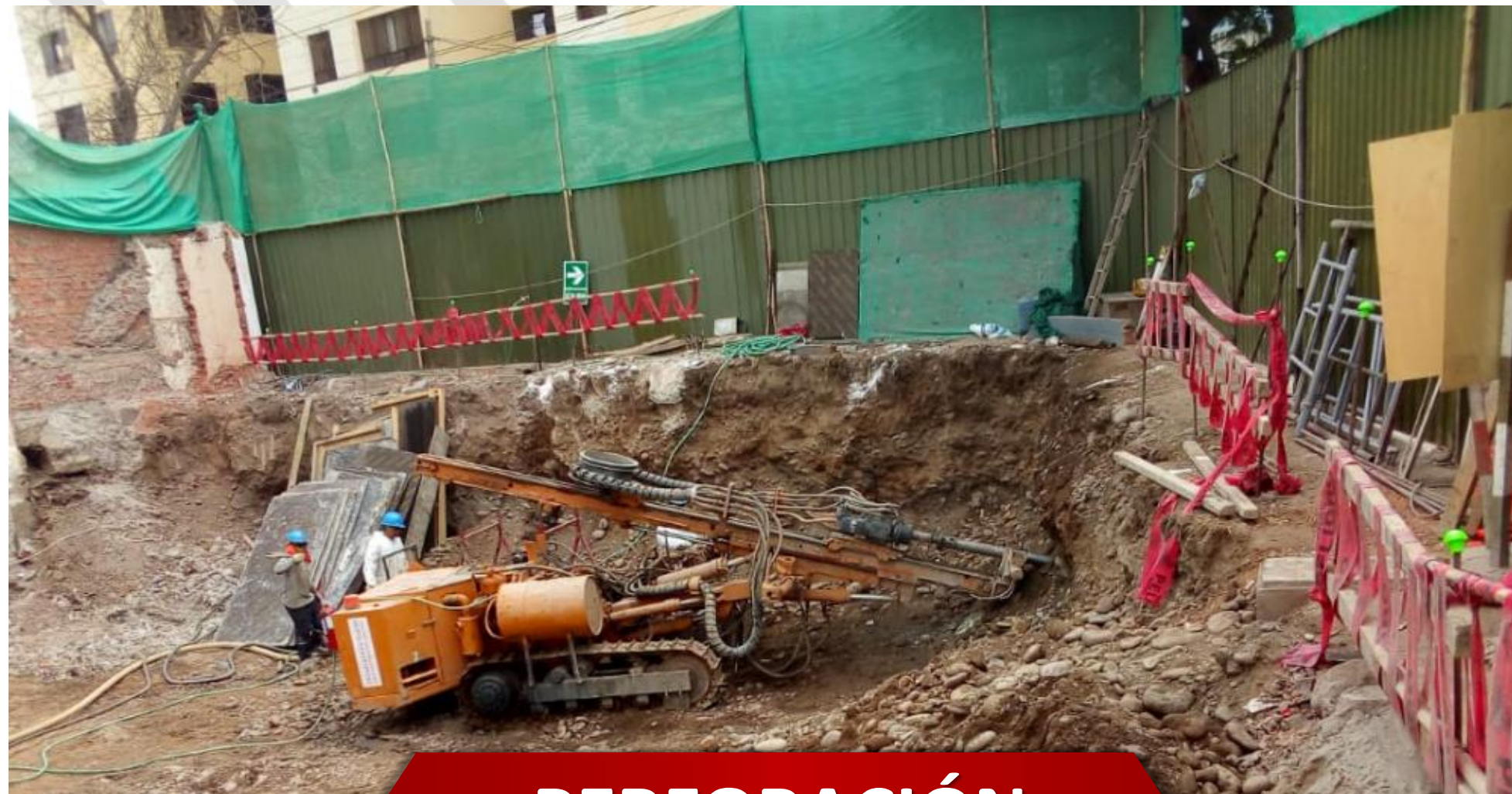

# PERFORACIÓN



**OBRA: EDIFICIO RESDENCIAL VERDI**

**CLIENTE: MS INMOBILIARIA**

UBICACIÓN: JR. GENERAL JOSÉ RAMON PIZARRO 1034, PUEBLO LIBRE

AREA: 411.62 M2

SOTANOS: 1,5

ANILLOS: 1

ANCLAJES: 10





## PERFORACIÓN



## MURO ANCLADO

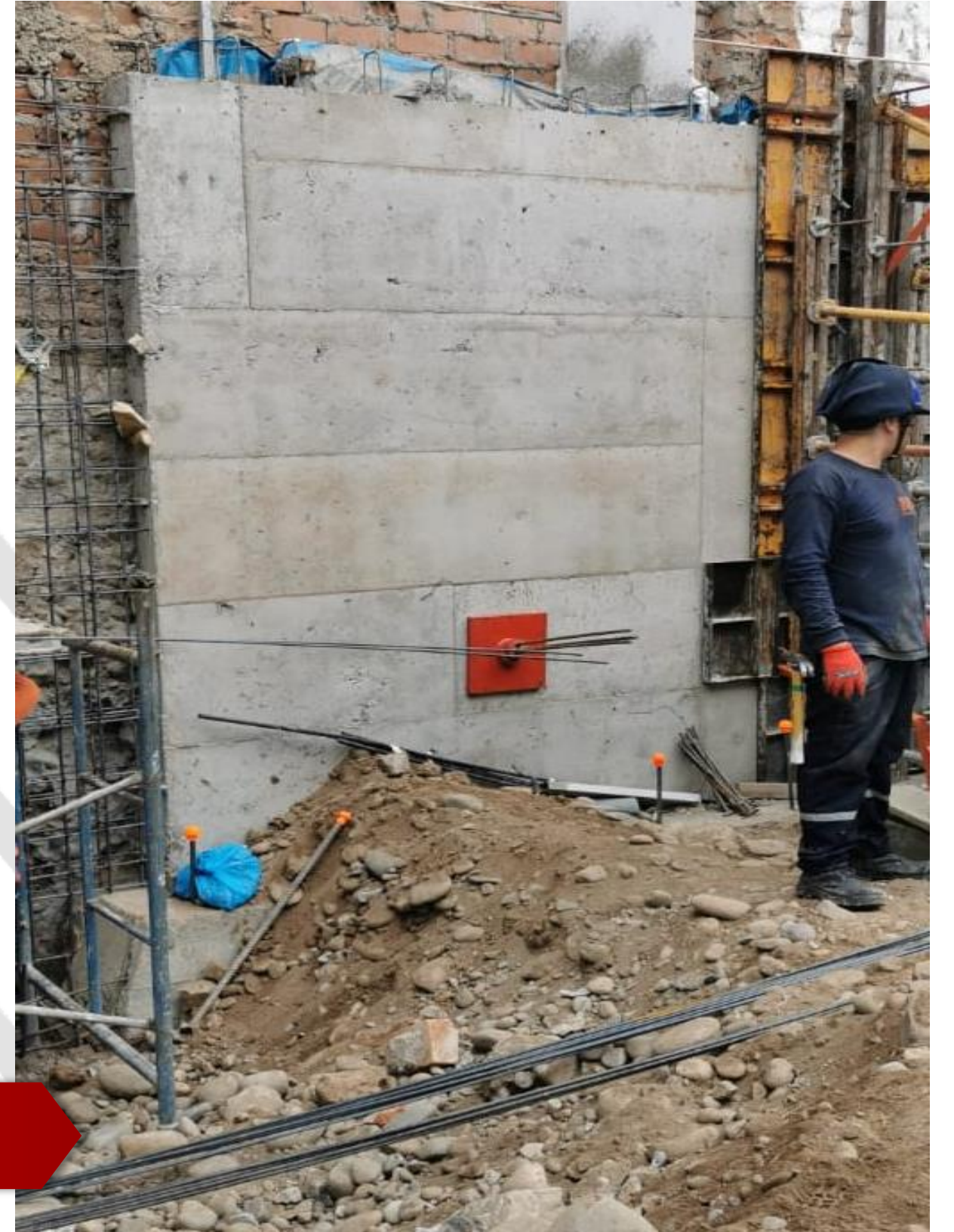

**OBRA: CONDE DE LA VEGA**

**CLIENTE: INMOBILIARIA ARQUITECTURA Y DISEÑO SAC**

UBICACIÓN: JIRON CONDE DE LA VEGA N° 157-159, SANTIAGO  
DE SURCO

AREA: 409.69 M2

SOTANOS: 2 SOTANOS

ANILLOS: 1 ANILLO

ANCLAJES: 16 ANCLAJES





# PERFORACIÓN

**OBRA: INSIDE APARTMENTS**

**CLIENTE: EDIFICACIONES INTIWASI SAC**

UBICACIÓN: CALLE JULIO BECERRA 272, MIRAFLORES

AREA: 433.69 M2

SOTANOS: 1

ANILLOS: 1

ANCLAJES: 14



# PERFORACIÓN



# MURO ANCLADO



**OBRA: EL CEDRO**

**CLIENTE: HB INMOBILIARIA Y CONSTRUCCION SAC**

UBICACIÓN: CALLE LOS CEDROS 165 – 167, DISTRITO SURQUILLO

AREA:360 M2

SOTANOS: 2

ANILLOS: 1

ANCLAJES: 10





## PERFORACIÓN

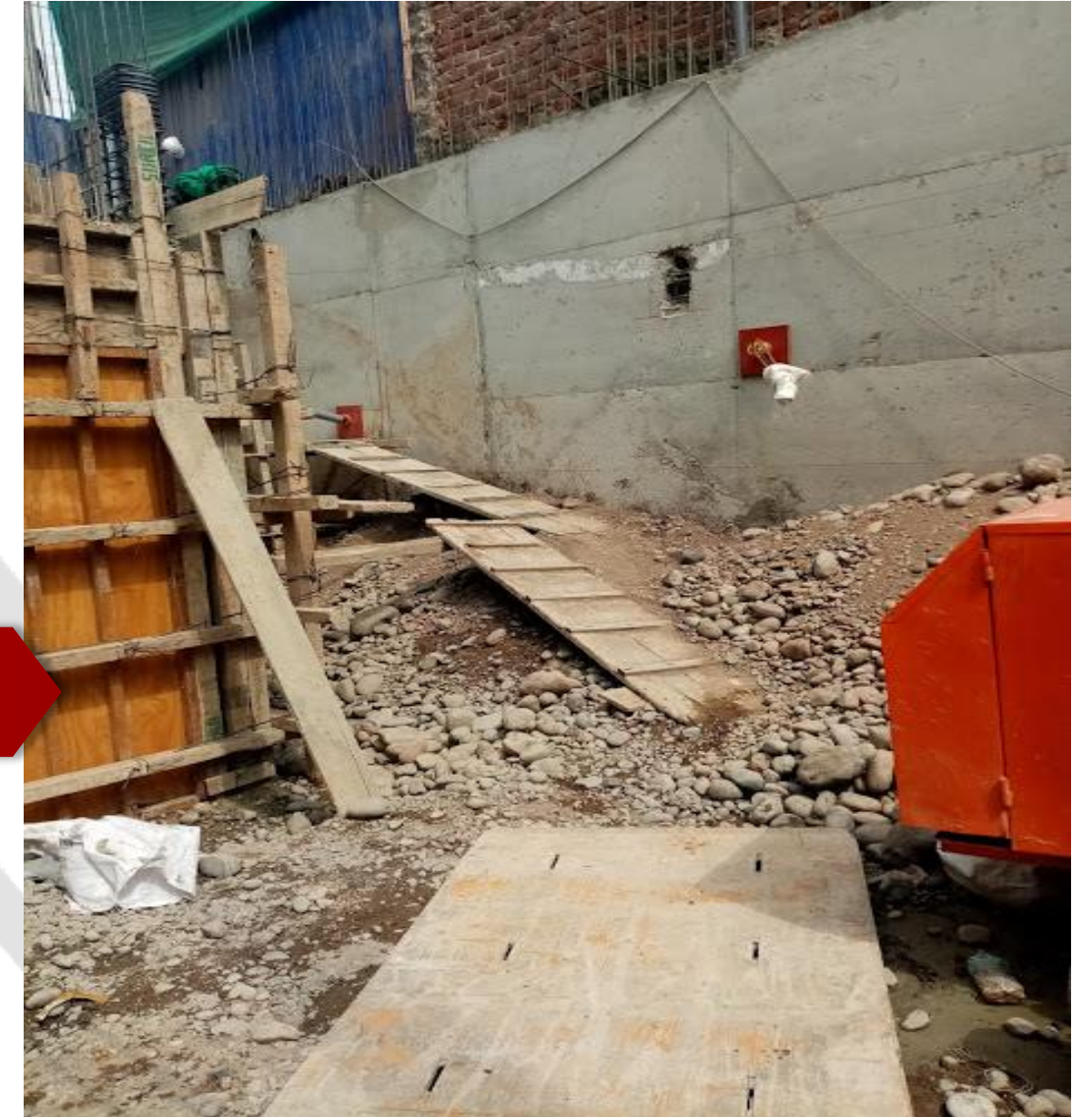

## MURO ANCLADO



## TENSADO

**OBRA: EDIFICIO LOS ANGELES II**

**CLIENTE: LULILOSA PROMOTORES GENERALES SAC**

UBICACIÓN: PROLONGACION ARENALES 665, MIRAFLORES

AREA:450 M2

SOTANOS: 2,5

ANILLOS: 1

ANCLAJES: 15





**INGRESO A OBRA**



**PERFORACIÓN**



**PERFORACIÓN**

**OBRA: EDIFICIO MULTIFAMILIAR LAS MALVINAS**

**CLIENTE: INMOBILIARIA LAS MALVINAS SAC (GRUPO EMPRESARIAL CIMENTARES GRUPO INMOBILIARIO)**

UBICACIÓN: CALLE CALATRAVA MZ F LOTE 2 ESQUINA CON AV.  
LOS FRUTALES, LA MOLINA

AREA: 1263.00 M2

SOTANOS: 2

ANILLOS: 1

ANCLAJES: 24





**PERFORACIÓN**



**ANCLAJE**

**MURO ANCLADO**



# OBRA: EDIFICIO MULTIFAMILIAR ALCAZAR

## CLIENTE: ESPACIOS Y ESTRUCTURA

UBICACIÓN: CALLE ALCAZAR 253-255 ESQUINA CON AV. LOS  
VICUS URBANIZACION LA CASTELLANA - SANTIAGO DE SURCO

ÁREA: 435 M2

SÓTANOS: 1, 5 SÓTANO

ANILLOS: 1

ANCLAJES: 16





# PERFORACIÓN

**OBRA: EDIFICIO MULTIFAMILIAR CONDOROMA**

**CLIENTE: INMOBILIARIA CUARZO**

UBICACIÓN: CALLE CONDOROMA 386-390, DISTRITO

SANTIAGO DE SURCO

AREA:125 M2

SOTANOS: 1

ANILLOS: 1

ANCLAJES: 12



# PERFORACIÓN



# MURO ANCLADO

**OBRA: EDIFICIO ANGULO**

**CLIENTE: DTO INVERSIONES SAC (SKORPIO)**

UBICACIÓN: CALLE RICARDO ANGULO 932, SAN ISIDRO

AREA:365.4 M2

SOTANOS:1

ANILLOS: 1

ANCAJES: 13







**INGRESO A OBRA**



**PERFORACIÓN**

**OBRA: RESIDENCIAL ZAHIR**

**CLIENTE: COMERCIAL JOHEL SAC**

UBICACIÓN: JR. DANTE 240, SURQUILLO

AREA: 250 M2

SOTANOS: 2

ANILLOS: 1

ANCLAJES: 15





**PERFORACIÓN**



**MURO ANCLADO**



**OBRA: DISEÑO Y EJECUCIÓN DE 100 MICROPILOTES  
PARA CIMENTACIÓN EN TANQUE**

**CLIENTE: TERPEL**

**UBICACIÓN: PLANTA DE TERPEL EN EL CALLAO**



# MICROPILOTES



# PERFORACIÓN



**Encuéntranos en:**



<https://www.anclajesjunin.com/>

📍 Av. 2 de Mayo Nro. 647 A.H. Nueva Esperanza (altura paradero tres y medio) Lima – Villa María del Triunfo